令和8年度「花」と「くじら」絵画コンクール
入 賞 作 品 発 表

（敬称略）



勇魚文庫賞



花ふくクジラ
富浦小3年　髙木　春樹

チーム花鯨会長賞



親子クジラの花見旅行
三芳小5年　福原　莉恋

教育長賞



マッコウクジラと南の海
三芳小2年　礒邉　光希

優 秀 賞



おさんぽくじら
嶺南小1年　　稲葉　彩羽



ゆうやけくじら
三芳小2年　　髙橋　立樹



キラキラクジラ
白浜小3年　　牧野　太臥



夏の音にゆられて
富山小4年　小沢　詩歩



南房総市のお花のくじら達
三芳小6年　　鈴木　華乃



花とクジラ　ステンドグラス風
富浦中3年　　地引　麗華



青　　鯨
一　般　　荒木　星南



くじらに乗って歌う女の子
白浜小5年　行方　陽咲

優 良 賞



花とおよぐくじら
嶺南小1年　鈴木　望華



くじらのさくらふぶき
嶺南小2年　安西　桜優



夢見る花くじら
館山小4年　山田　颯真



花の海で仲良く泳ぐ親子くじら
千倉小5年　臼井　蒼空



くじら花火 た～ま～や～！
三芳小3年　須田　旭



花と共にまうクジラ
千倉小6年　山口　月乃

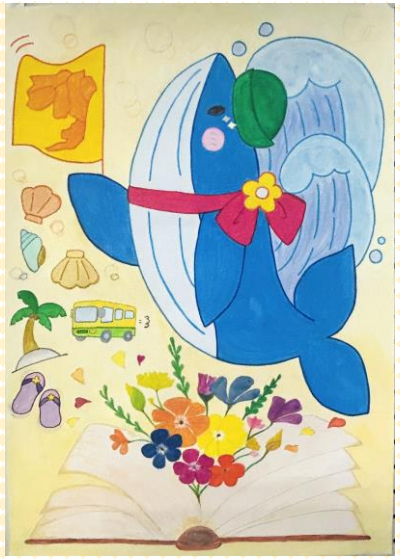

くじらガイドになる
南房総中2年　石井　理紗子



夏かしい味
三芳中2年　笹子　小槙

山口マオ賞



シロナガスクジラとダイオウイカ
嶺南小2年　　宮﨑　湊大



クジラと花
富山小5年　岡崎　海晴



クジラと一緒に旅行
富浦小5年　地引　凪



深海に・・・
富浦小5年　出口　永遠

クリシュナ智子賞



くじらもおはなもおともだち
千倉小1年　　髙木　夏帆



くものくじら
嶺南小1年　加藤　侑哩



花くじらの海の大冒険
富浦小5年　武林　悠真



にじ色のくじらと花
嶺南小2年　大塚　葵葉

ちば南房総賞



マッコウクジラとさんごの花
富山小4年　　伊藤　悠

道の駅和田浦WA･O！賞



花をまとったクジラ
千倉小5年　　保田　暖

外房捕鯨賞



花とくじら
富浦中1年　　和泉澤　悠人

ハクダイ食品賞



クジラ会ギ
富浦小4年　　生稲　龍誠

JA安房和田支部　花卉部賞



花とくじら
嶺南小2年　　小野寺　音姫

明治安田生命賞



フラワークジラ
白浜小2年　　牧野　凌士

盛 栄 堂 賞



はなくじらちゃん。
嶺南小1年　山下　結葵



空とぶクジラ
嶺南小4年　田中　寿

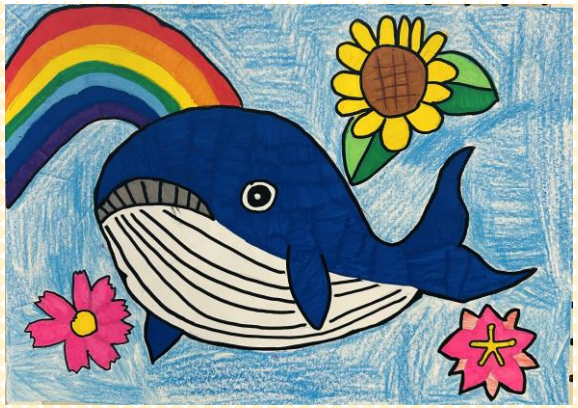

花とくじらの美しい楽園
嶺南小6年　尾形　葉太

沖 見 屋 賞



命の躍動
富山中3年　髙橋　美衣

鯨文化交流会賞



クジラと海の仲間たち
嶺南小6年　白井　海羽

和田地域センター長賞



はなのふんすい
三芳小1年　オカンポ　プレシャス

チーム花鯨賞



ドーン！くじらのはなはなび
千倉小1年　川名　夏楓



くじらくんとそらのおさんぽ
富浦小1年　鈴木　知世



夕やけくじら
嶺南小2年　和田　朱莉



キンセンカとくじら
白浜小3年　竹口　泰正



いろんなくじら
三芳小3年　若松　虎男

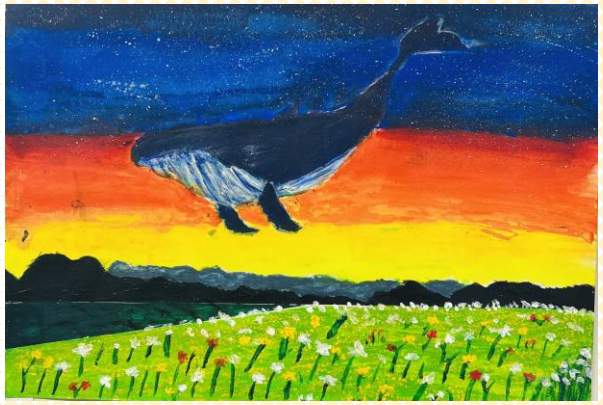

夕日をかける
富山小4年　工藤　陽斗



花くじらがとんだよ
嶺南小2年　吉野　和華



海からでてきたくじら
千倉小4年　石井　琴陽

チーム花鯨賞



ステンドグラスを泳ぐくじら
白浜小5年　小谷　凪



花とくじら
富山小6年　新藤　静奈



夜空で美しく泳ぐクジラ
白浜小6年　鈴木　日菜子



海と花
嶺南中2年　重永　紗菜

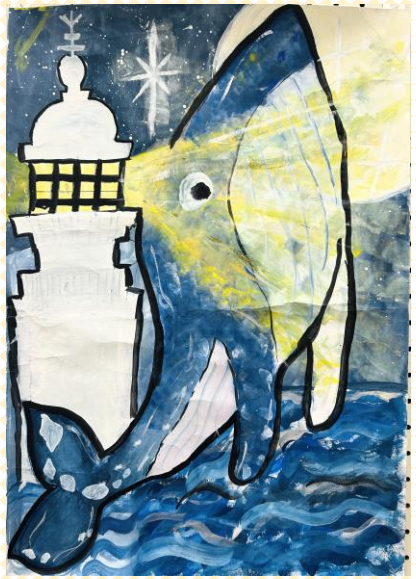

海の上をとぶクジラ
白浜小5年　佐藤　冬彩



境界を泳ぐ
安房拓心高2年　唐鎌　静花

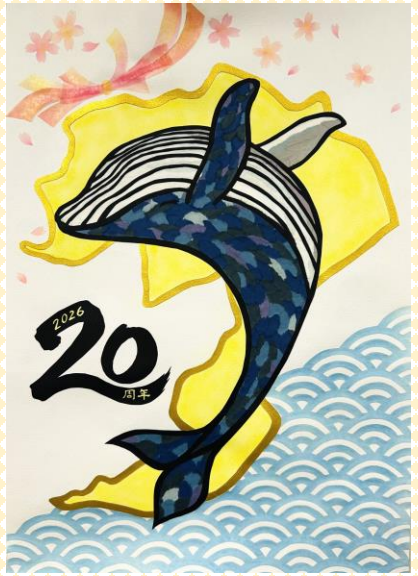

祝・市制施行20周年
一般　髙梨　睦