わだいすき

第108号　平成30年7月26日 発行
発行者：NPO法人 和田地域づくり協議会『WAO！』
連絡先：住所　南房総市和田町仁我浦206 和田地域センター内
電話　0470－47－3427

『和田浦くじらゼミ』が開かれました

＊講師と参加者による活発な質疑応答

＊セミナーの後は鯨づくしの料理を囲んで懇親会

7月7日（土）・8日（日）の2日間にわたって、和田コミュニティセンター3階市民ホールにて、NPO法人ネイチャースクールわくわくWADA主催の『和田浦くじらゼミ』が開催されました。全国から50人以上の鯨愛好家が集まり、「原点に戻り、ツチクジラを学び直しましょう」をテーマに、専門家による講義を聞きました。また、講義の後は懇親会も催され、鯨料理を中心とした郷土料理に舌鼓を打ちながら鯨談議に花を咲かせました。

『高齢者と児童のふれあい交流会』が開かれました

＊児童たちが元気な歌と踊りを披露

＊児童と高齢者の共同作業で七夕の笹飾りづくり

6月26日（火）に和田コミュニティセンター3階市民ホールにおいて、和田地区社会福祉協議会主催による『高齢者と1・2年生児童とのふれあい交流会』が開かれました。和田小の1・2年生15名による自己紹介に始まり、歌や踊りの発表の後、高齢者と小学生が力を合わせて七夕の笹飾りづくりを行いました。小学生たちは高齢者の方々からお飾りの作り方を教わったり、短冊に願い事をかいたり、高齢者の方々も子供たちと力を合わせてお飾りを笹にくくり付けたりと、楽しいひと時を過ごして、元気をもらっていました。

8月以降の催し物のお知らせ

「『花』と『クジラ』絵画コンクール」

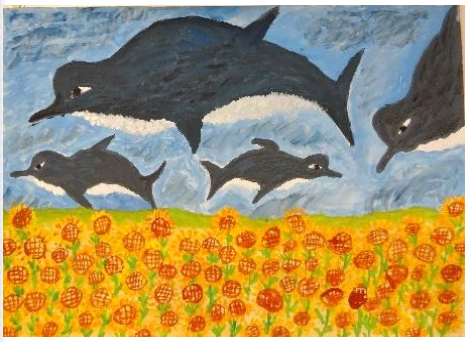

NPO法人和田地域づくり協議会『WAO!』では、下記の通り南房総市内の児童・生徒を対象とした『花』と『クジラ』に関する絵画コンクールを開催いたします。奮ってご応募ください。（左は昨年の入選作より）

1. 募集期間　平成30年8月1日（水）～9月30日（日）
2. 展示期間　平成30年11月1日（木）～11月30日（金）
3. 展示場所　和田コミュニティセンター1階ロビー（予定）
4. 内　　容　（大きさ）四つ切 または 八つ切 画用紙
　　（彩　色）水彩、色鉛筆、クレヨンなど自由です

＊コンクールに先立って絵画教室を開催します（参加費無料）

【日時・会場】①8月1日（水）9:00～11:30 和田コミュニティセンター
　　②8月16日（木）9:30～11:30 福祉センター やすらぎ
【対象・定員】南三原小および和田小の小学生　各会場とも先着10人
　　（＊1・2年生は保護者同伴でお願いします）
【講　師】飯島 眞澄 先生 （画家 鴨川市江見在住）
【持ち物】彩色材料（絵具、色鉛筆、クレヨンなど）画用紙は不要です
【申込先】和田地域づくり協議会『WAO!』 ☎ 0470-47-3427

ヨガ・ナイトレッスン

大好評、中村先生のヨガ基本レッスンです

日　時：8月23日（木）19:30～21:00
会　場：和田コミュニティセンター 3階市民ホール
講　師：中村 明美 先生
定　員：先着20名様　　参加費：500円
持ち物：ヨガマット（又はバスタオル）＊マットは貸出もございます
　　運動できる服装　汗拭き　飲み物
申込先：和田地域づくり協議会『WAO!』 ☎ 0470-47-3427

くじら料理と月見の会

毎年恒例 南房総市観光協会和田支部主催『くじら料理と月見の会』が下記の要領で開催されます。当日は歌や踊りなど楽しい催しや、各種模擬店、餅投げなどが行われる予定です。

日　時：8月26日（日）満月　16:00～19:30（雨天中止）
会　場：和田浦海水浴場駐車場
駐車場：道の駅和田浦WA・O！駐車場をご利用ください
問い合せ先：南房総市観光協会 ☎ 0470-28-5307